

Nombre de la Entidad:	EMPRESA DE SERVICIOS PÚBLICOS DE SANTANDER S.A. E.S.P
Período Evaluado:	II SEMESTRE 2025

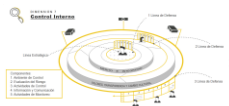

Estado del sistema de Control Interno de la entidad

100%

Conclusión general sobre la evaluación del Sistema de Control Interno

¿Están todos los componentes operando juntos y de manera integrada? (Si / en proceso / No) (Justifique su respuesta):	Si	La evaluación independiente efectuada por la Oficina de Control Interno obtuvo un resultado del 100%, evidenciando un desempeño sobresaliente. Este logro refleja la solidez de los procesos implementados y el compromiso decidido de la Alta Dirección en la consolidación de una gestión integral. La planificación estratégica ha permitido alcanzar niveles óptimos en la medición de los procesos, fortaleciendo los controles internos, la gestión de riesgos y el aprovechamiento eficiente de los recursos tecnológicos, así como garantizando un seguimiento continuo. ESANT S.A. E.S.P. ratifica su compromiso con la excelencia institucional y la mejora continua, manteniendo actualizados sus mecanismos de integración sin afectar la seguridad razonable que respaldan los controles establecidos.
¿Es efectivo el sistema de control interno para los objetivos evaluados? (Si/No) (Justifique su respuesta):	Si	El Sistema de Control Interno de la ESANT S.A. E.S.P. fue evaluado como altamente efectivo, al registrar un nivel de cumplimiento del 100%. Este logro demuestra que la entidad dispone de una estructura sólida y consolidada en materia de procesos, políticas, procedimientos, manuales y demás instrumentos que permiten brindar una seguridad razonable, garantizando así el cumplimiento pleno de sus metas y objetivos institucionales.
La entidad cuenta dentro de su Sistema de Control Interno, con una institucionalidad (líneas de defensa) que le permita la toma de decisiones frente al control (Si/No) (Justifique su respuesta):	Si	Durante el segundo semestre de 2025 se constató que la institucionalidad, representada en la Oficina de Control Interno y el Comité Institucional de Gestión y Desempeño, continúa activa y en operación. A través de estos espacios se han socializado, revisado y validado diferentes acciones encaminadas a conservar y robustecer el Sistema de Control Interno de la entidad. De igual forma, en las sesiones desarrolladas se resaltó la adecuada articulación de las tres líneas de defensa, lo que evidencia el compromiso permanente con una gestión organizada, transparente y bajo control.

Componente	¿El componente está presente y funcionando?	Nivel de Cumplimiento componente	Estado actual; Explicación de las Debilidades y/o Fortalezas	Nivel de Cumplimiento componente presentado en el Informe anterior	Estado del componente presentado en el Informe anterior	Avance final del componente
Ambiente de control	Si	98%	De acuerdo a los elementos evaluados en el ambiente de control, se puede concluir que la ESANT S.A.E.S.P cuenta con un ambiente de control presente y funcionando, siendo el II semestre de la presente vigencia se observa que se encuentran programas asociados al proceso de gestión de talento humano que tuvieron cumplimiento durante el I semestre 2025.	94%	De acuerdo a los elementos evaluados en el ambiente de control, se puede concluir que la ESANT S.A.E.S.P cuenta con un ambiente de control presente y funcionando. Para el primer semestre de la presente vigencia no se realizaron actividades asociadas al código de integridad, la OCI encuentra necesario fortalecer la interiorización del esquema de líneas de defensa en los colaboradores y recomendar reforzar el ejercicio de las capacitaciones en temas anticorrupción como complemento de los controles en las actividades de los procesos.	4%
Evaluación de riesgos	Si	100%	Acorde con los resultados obtenidos para los lineamientos de este componente, se estableció que estos se encuentran presentes y funcionan.	100%	Acorde con los resultados obtenidos para los lineamientos de este componente, se estableció que estos se encuentran presentes y funcionan.	0%
Actividades de control	Si	100%	Acorde con los resultados obtenidos para los lineamientos de este componente, se estableció que estos se encuentran presentes y funcionan.	100%	Acorde con los resultados obtenidos para los lineamientos de este componente, se estableció que estos se encuentran presentes y funcionan.	0%
Información y comunicación	Si	100%	Acorde con los resultados obtenidos para los lineamientos de este componente, se estableció que estos se encuentran presentes y funcionando, únicamente el ítem	100%	Acorde con los resultados obtenidos para los lineamientos de este componente, se estableció que estos se encuentran presentes y funcionan.	0%
Monitoreo	Si	100%	Acorde con los resultados obtenidos para los lineamientos de este componente, se estableció que estos se encuentran presentes y funcionan.	100%	Acorde con los resultados obtenidos para los lineamientos de este componente, se estableció que estos se encuentran presentes y funcionan.	0%